

## SELVITYS KORVAUSVAATIMUKSEEN

Vaurioituneen auton rekisterinumero		Muu vaurio	
Korvausvaatimuksen esittäjän nimi			
Tapahtumapäivä	23.1.2024	Kello	
Tapahtumapaikka	lidesrannan polku		
Hoitovelvollisuus	Tampereen Infra		
Korvausvelvollisuus	Tampereen Infra		
<p>Olemme toimineet sopimuksen mukaisesti ja noudattaneet laatuvaatimuksia. Asiassa ei ole menetelty tuottamuksellisesti.</p> <p>Henkilö sanoo kaatuneensa jalkakäytävällä 23.1.2024. Edellisenä päivänä on satanut paksu kerros loskaa, mitä on aurattu pois 22.1 klo 11:09 ja uudelleen seuraavan päivän 23.1 klo 03:41. Hiekoitus on suoritettu 23.1 klo 11:21. Keli on pysynyt kumpanakin päivänä plussan puolella. Sää tiedot liitteenä.</p>			
Liitteet:			
Tiedot antoi	Päiväys	25.4.2024	
	Nimi		
	Ammattinimike	Työmaapäällikkö	

VALITSE PÄIVÄMÄÄRÄ  << Edellinen Seuraava >>

SÄÄTIEDOT	KLO	C	SÄÄTYYPPI
	6	<input type="text" value="0"/>	<input type="text" value="RÄNTÄSADETTA"/> ↓
	10	<input type="text" value="1"/>	<input type="text" value="RÄNTÄSADETTA"/>
	14	<input type="text" value="0"/>	<input type="text" value="RÄNTÄSADETTA"/>
	18	<input type="text" value="1"/>	<input type="text" value="RÄNTÄSADETTA"/>
	22	<input type="text" value="2"/>	<input type="text" value="PILVISTÄ"/>
	2	<input type="text" value="3"/>	<input type="text" value="VESISADETTA"/>

 LUMI- JA VESISATEET SADETYYPPI   
 SATEEN MÄÄRÄ (cm) 

OLOSUHTEIDEN VAIKEUSASTE	LUMI	LIUKKAUS	VAIKEUSASTE
	KATULUOKAT	KATULUOKAT	
	I <input type="text" value="2"/> ↓	I <input type="text" value="2"/> ↓	0-1 EI TOIMENPITEITÄ
	II <input type="text" value="3"/>	II <input type="text" value="3"/>	1-2 HELPPO
	III <input type="text" value="4"/>	III <input type="text" value="3"/>	2-3 NORMAALI
			3-4 HANKALA
			4-5 VAIKEA

 MUISTIINPANOT 

Aamulla satoi tihkua ja räntää. Pääväylät loskaantuivat paikoin paksua sohjoa . Iltapäivällä sakeaa räntäsadetta.Illasta vesisadetta Koko porukka yöllä klo 03.00 töihin.

 Tänään on 25.04.2024 ALUE:  Viimeisin tallennet  
 VALITSE PÄIVÄMÄÄRÄ  << Edellinen Seuraava >>

SÄÄTIEDOT	KLO	C	SÄÄTYYPPI
	6	<input type="text" value="3"/>	<input type="text" value="PILVISTÄ"/> ↓
	10	<input type="text" value="3"/>	<input type="text" value="PILVISTÄ"/>
	14	<input type="text" value="3"/>	<input type="text" value="PILVISTÄ"/>
	18	<input type="text" value="2"/>	<input type="text" value="PILVISTÄ"/>
	22	<input type="text" value="2"/>	<input type="text" value="PILVISTÄ"/>
	2	<input type="text" value="2"/>	<input type="text" value="PILVISTÄ"/>

 LUMI- JA VESISATEET SADETYYPPI   
 SATEEN MÄÄRÄ (cm) 

OLOSUHTEIDEN VAIKEUSASTE	LUMI	LIUKKAUS	VAIKEUSASTE
	KATULUOKAT	KATULUOKAT	
	I <input type="text" value="2"/> ↓	I <input type="text" value="2"/> ↓	0-1 EI TOIMENPITEITÄ
	II <input type="text" value="3"/>	II <input type="text" value="4"/>	1-2 HELPPO
	III <input type="text" value="4"/>	III <input type="text" value="4"/>	2-3 NORMAALI
			3-4 HANKALA
			4-5 VAIKEA

 MUISTIINPANOT 

Keli muuttui yön aikana todella vetiseksi. Alemman luokan kadut todella liukkaita.Osa sohjoontunut. KLV:t paikoin todella liukkaita. Valtavia vesilätäköitä muodostunut sulavesistä. Sohjon poistoa ja lumen ajoa

Auraus

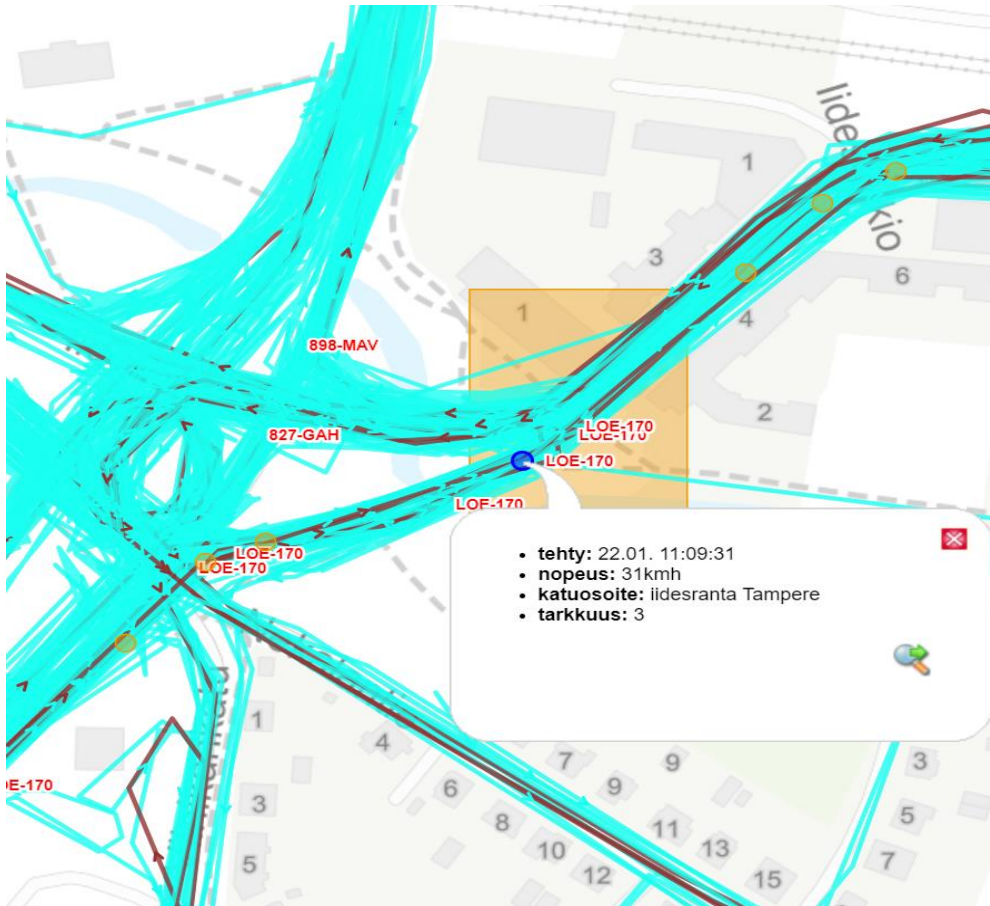

Auraus



Liukkaudentorjunta

